



ISTITUTO TECNICO TECNOLOGICO "PANELLA – VALLAURI"

Via E. Cuzzocrea, 22 - 89128 REGGIO CALABRIA Tel.: 0965.499449

e-mail: rctf05000d@istruzione.it PEC: rctf05000d@pec.istruzione.it

Cod. Fisc. 92081310804 Cod. Mecc. RCTF05000D

sito web: www.ittpanellavallauri.edu.it



Prot. N. 14499

Reggio Calabria 28/11/2022

Ai Docenti

Agli Studenti

Al sito

Circolare num: 143

OGGETTO: NUOVE INDICAZIONI INGRESSO/USCITA

Alla luce dei lavori di adeguamento sismico che interesserà l'Istituto si comunica, in relazione all'oggetto, quanto segue.

Da martedì 29 novembre p.v. e fino a successiva comunicazione, è inibito il parcheggio e il transito dal cancello lato monte edificio Panella (sulla Via Emilio Cuzzocrea) a studenti, docenti e personale ATA. Gli alunni potranno parcheggiare i motocicli (non automobili) nel cortile adiacente l'edificio Vallauri.

Non sarà consentito l'utilizzo delle aule-palestre:

- 217, 217 A, 218, 220, 222, 223, 224 e 225 ubicate al II piano f.t. dell'edificio Panella
- 315, con i servizi igienici e spogliatoi annessi, ubicata al III piano f.t. dell'edificio Panella

Per le classi ubicate nell'edificio Nuovo (lato Aula Magna) l'ingresso e l'uscita avverranno dal centralino edificio Panella

È altresì vietato il parcheggio a docenti e personale ATA nel cortile antistante gli uffici di segreteria.

Si riporta in allegato alla presente planimetrie dell'Istituto con aree inibite evidenziate.

Il Dirigente Scolastico
Prof.ssa Teresa Marino

ITIS PANELLA VALLAURI ALLEGATO AL PIANO DI EMERGENZA

PLANIMETRIA SCALA 1:500

- 1 CORTILE PRESIDENZA
- 2 INGRESSO AL PANELLA E AL VALLAURI
- 3 INGRESSO (alternativo) AL PANELLA
- 4 STRADA INTERNA INGRESSO ALUNNI VALLAURI
- 5 VALLAURI: ZONA PALAZZINA
- 6 VALLAURI: AREA A VERDE DA RECUPERARE
- 7 CORTILE INGRESSO ALUNNI PANELLA
- 8 PIAZZALI PARCHEGGIO PANELLA
- 9 CORTILE NUOVO EDIFICIO

10 m



PUNTI DI RIUNIONE	
A	AULA 125 E SCALA E
B	CHIMICI
C	ELETTRONICI E UFFICI
D	BIENNIO E MECCANICI
E	VALLAURI

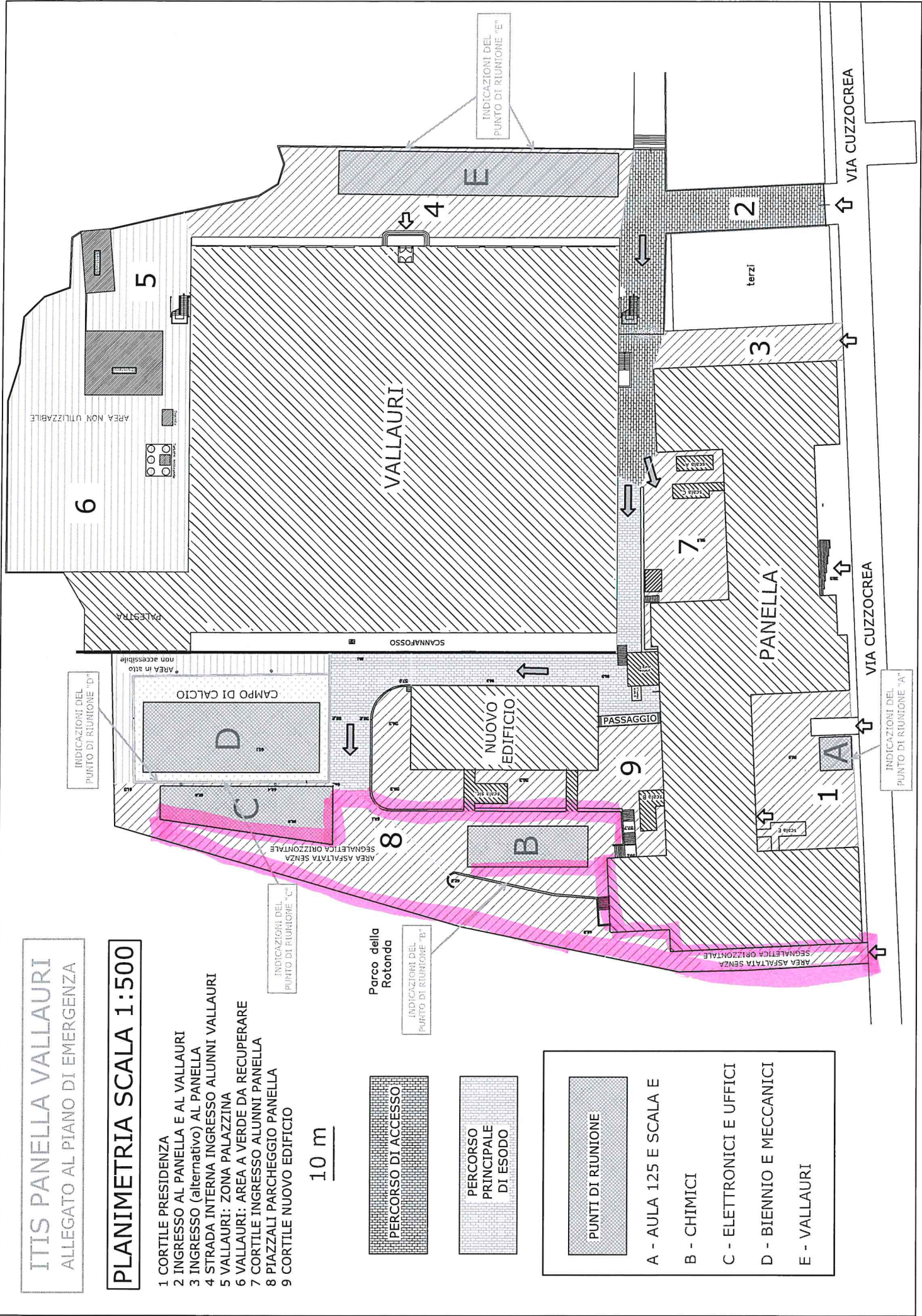

ITI PANELLA VALLAURI EDIFICIO PANELLA

PIANO PRIMO (2[^]F.T.)

PIANO D'EMERGENZA

- IDRANTE
- ESTINTORE
- PULSANTE DI ALLARME
- VOI SIETE QUI
- PERCORSO IN PIANO
- PERCORSO VERSO L'ALTO
- PERCORSO VERSO IL BASSO

Freccie indicative nella fibbia di uscita che segnalano le vie di fuga

lunghezza reale metri 10

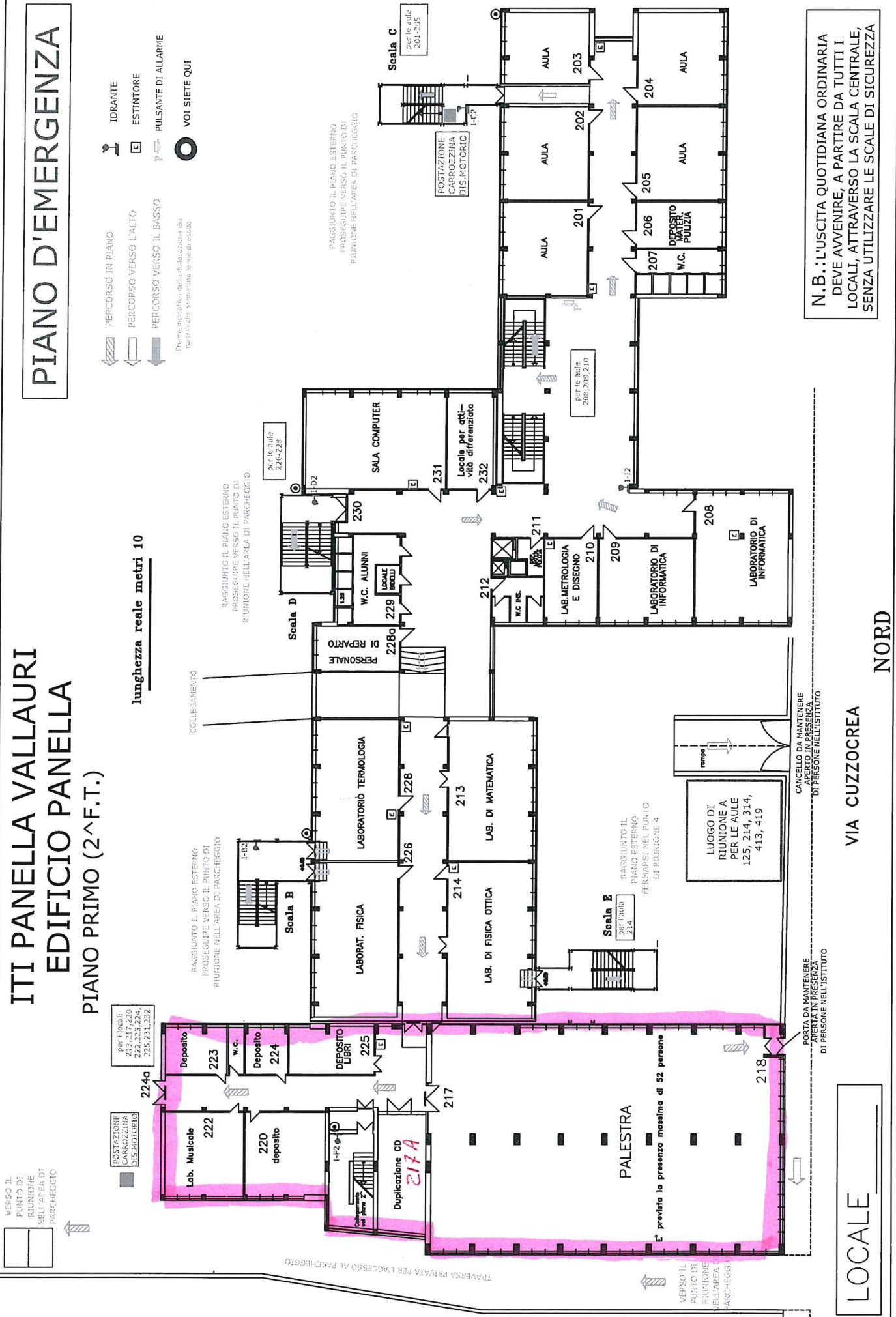

N.B.: L'USCITA QUOTIDIANA ORDINARIA DEVE AVVENIRE, A PARTIRE DA TUTTI I LOCALI, ATTRAVERSO LA SCALA CENTRALE, SENZA UTILIZZARE LE SCALE DI SICUREZZA

LOCALE

NORD

VIA CUZZOCREA

CANCELLO DA MANTENERE APERTO IN PRESENZA DI PERSONE NELL'ISTITUTO

PORTA DA MANTENERE APERTA IN PRESENZA DI PERSONE NELL'ISTITUTO

E' prevista la presenza massima di 52 persone

TRAVERSA PRIVATA PER L'ACCESSO AL PARCHEGGIO

VERSO IL PUNTO DI RIUNIONE NELL'AREA DI PARCHEGGIO

per i locali: 213, 217, 220, 222, 223, 224, 225, 231, 232

per le aule: 208, 209, 210

per le aule: 201-205

per le aule: 226-228

RAGGIUNTO IL PIANO ESTERNO PROSEGUIRE VERSO IL PUNTO DI RIUNIONE NELL'AREA DI PARCHEGGIO

RAGGIUNTO IL PIANO ESTERNO PROSEGUIRE VERSO IL PUNTO DI RIUNIONE NELL'AREA DI PARCHEGGIO

RAGGIUNTO IL PIANO ESTERNO FERMARSI NEL PUNTO DI RIUNIONE 4

RAGGIUNTO IL PIANO ESTERNO PROSEGUIRE VERSO IL PUNTO DI RIUNIONE NELL'AREA DI PARCHEGGIO

POSTAZIONE CARROZZINA DIS.MOTORIO

POSTAZIONE CARROZZINA DIS.MOTORIO

VERSO IL PUNTO DI RIUNIONE NELL'AREA DI PARCHEGGIO

PERCORSO IN PIANO

PERCORSO VERSO L'ALTO

PERCORSO VERSO IL BASSO

Freccie indicative nella fibbia di uscita che segnalano le vie di fuga

