

ISTITUTO TECNICO TECNOLOGICO "PANELLA – VALLAURI"
Via E. Cuzzocrea, 22 - 89128 REGGIO CALABRIA Tel.: 0965.499449
e-mail: rctf05000d@istruzione.it PEC: rctf05000d@pec.istruzione.it
Cod. Fisc. 92081310804 Cod. Mecc. RCTF05000D
sito web: www.ittpanellavallauri.edu.it



Ai genitori
Agli studenti CLASSI SECONDE
Ai docenti

Circolare n. 343

OGGETTO: VIAGGIO D'ISTRUZIONE IN SICILIA – CLASSI SECONDE

In relazione a quanto in oggetto si comunica che, il viaggio d'istruzione, per le classi seconde, con meta la Sicilia si svolgerà dal 2 al 4 maggio.

La quota di partecipazione ha subito una variazione ed è pari a € 220,00

La normativa in vigore prevede che tutti i pagamenti provenienti da privati cittadini nei confronti delle Pubbliche Amministrazioni debbano essere effettuati attraverso la piattaforma Pago in Rete. La quota di € 220,00 relativa **VIAGGIO D'ISTRUZIONE IN SICILIA** a favore dell'ITT "Panella Vallauri" dovrà essere versata, **ESCLUSIVAMENTE TRAMITE APPLICATIVO PAGOPA**, entro e non oltre il 24 APRILE 2024, seguendo la procedura di seguito indicata:

1. accedere al sito Pago in Rete <http://www.istruzione.it/pagoinrete/> (dove è anche presente un video tutorial);
2. effettuare il login inserendo username e password in dotazione.
3. dopo aver effettuato l'accesso, il genitore, avrà la possibilità di procedere:
 - a) al pagamento immediato, secondo la tipologia di contributo inserito dalla scuola, utilizzando una delle modalità di pagamento messe a disposizione, ossia addebito in conto, carta di credito o bollettino postale online precompilato;
 - b) al pagamento in una fase successiva, producendo un documento detto "Avviso di pagamento" che potrà essere stampato e/o salvato e che gli consentirà di procedere al pagamento presso un Prestatore di Servizi di Pagamento a propria scelta (Sportello bancario autorizzato, Ufficio Postale, Ricevitoria/Tabaccheria, servizio di internet banking).

In tutti i casi il genitore riceverà una e-mail di conferma, nella quale è contenuta la Ricevuta telematica da utilizzare ai fini delle detrazioni fiscali.

Coloro i quali riscontrassero problematiche potranno ricevere assistenza dalla Segreteria, recandosi presso gli uffici siti in Via Cuzzocrea 22, Mercoledì 24 aprile dalle ore 10,00 alle ore 12,00.

Il modulo di autorizzazione dovrà essere compilato da tutti gli interessati (anche se lo avessero già fatto) e consegnato, entro e non oltre lunedì 29 aprile p.v al coordinatore di classe, che provvederà a sua volta a recapitarlo all'Ufficio Tecnico entro e non oltre martedì 30 aprile p.v.

Si allega alla presente modulo adesione e itinerario

f.to IL DIRIGENTE SCOLASTICO
Prof.ssa Teresa Marino
Firma autografa omessa
ai sensi dell'art. 3 del D. Lgs. n. 39/1993

Al Dirigente Scolastico
ITT Panella - Vallauri
Reggio Calabria

Il sottoscritto genitore dell'alunno della classe _____, nato a _____ il giorno _____ residente a via/piazza n.

AUTORIZZA

il proprio figlio a partecipare al VIAGGIO D'ISTRUZIONE

- o SICILIA – classi seconde (tre giorni – due notti prezzo € 220,00)

Dichiara

- di aver versato in un'unica soluzione l'intera cifra stabilita entro il termine e secondo le modalità stabilite dall'Istituto
- di essere consapevole che la somma versata non potrà essere restituita in caso di successiva rinuncia
- di accettare le limitazioni previste dal pacchetto turistico per come scheda allegata
- di esonerare, pertanto, gli agenti, i suoi assicurati, la scuola ITI Panella Vallauri (RC), l'accompagnatore da qualsiasi responsabilità civile e/o penale in relazione a quanto dichiarato sopra e da eventuali condotte negligenti del proprio figlio

Dichiara inoltre

- di essere consapevole che in caso di mancata partenza del proprio figlio, a nessun titolo è dovuto il rimborso delle somme versate, se non per cause dipendenti dall'organizzazione scolastica.

Reggio Calabria/...../2024

Firma per accettazione e presa visione del genitore dello studente (anche se maggiorenne)

Si allegano copia della carta d'identità del genitore e dello studente



Spett.le Istituto Tecnico Tecnologico "Panella – Vallauri"

PREVENTIVO VIAGGIO D'ISTRUZIONE A PALERMO

Informazioni generali del progetto

<i>Durata del soggiorno:</i>	3 giorni /2 notti
<i>Date:</i>	Aprile 2024
<i>Partecipanti</i>	Min. 45 studenti + 3 docenti accompagnatori o multipli

TRASFERIMENTI

Trasferimento in pullman GT privato dalla sede dell'Istituto a Palermo A/R. Pullman a seguito del gruppo per tutti gli spostamenti come da programma.

SISTEMAZIONE

ASTORIA PALACE HOTEL ****

Via Montepellegrino, 62, 90142 Palermo PA

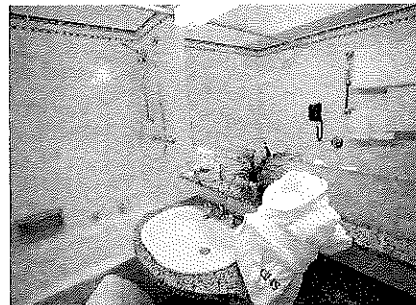
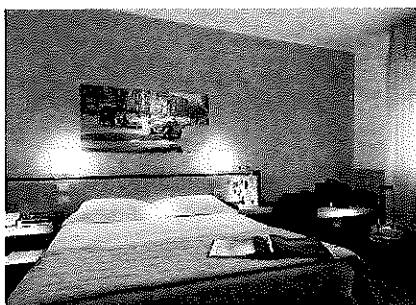

PROGRAMMA DI MASSIMA

PRIMO GIORNO- Partenza in pullman GT dalla sede dell'istituto per Palermo. Sosta a Cefalù per visita libera della città. Pranzo libero. Nel pomeriggio trasferimento a Palermo. Sistemazione nelle camere assegnate, cena e pernottamento.

SECONDO GIORNO- Colazione in hotel. Intera giornata dedicata alla visita guidata della città di Palermo. Pranzo in hotel. In serata rientro in hotel per cena e pernottamento.

TERZO GIORNO- Colazione in hotel. Rilascio delle camere e partenza per Monreale per visita guidata della città e della sua Cattedrale. Pranzo al sacco fornito dall'hotel. Nel primo pomeriggio sistemazione in pullman GT e partenza per il rientro.



ISO 9001:2008 - UNI 14804:2005

Sede Legale

Via Montenapoleone, 8
2012 Milano
Tel. +39 02 43128062

Sede Centro/Sud

Viale Labocchetta trav. Ciccarello 113
89132 Reggio Calabria
Tel. +39 0965 1970830



QUOTA INDIVIDUALE DI PARTECIPAZIONE:
euro 220,00 (DUECENTOVENTI,00) a studente IVA inclusa
Quota valida per gruppo composto da min. 45 studenti o multipli

LA QUOTA COMPRENDE:

- ✓ Trasferimento in pullman GT privato dalla sede dell'Istituto a Palermo A/R.
- ✓ Pullman a seguito del gruppo per tutti gli spostamenti come da programma.
- ✓ N. 2 notti in Hotel **** con sistemazione in camere multiple per gli studenti e singole per i docenti accompagnatori, tutte con servizi privati.
- ✓ Trattamento di pensione completa come da programma
- ✓ Possibilità di menù per celiaci e per vegetariani
- ✓ Servizio guida di intera giornata a Palermo
- ✓ Servizio guida di mezza giornata a Monreale
- ✓ Prenotazione e ingresso alla cattedrale di Monreale con auricolari per visita guidata
- ✓ Polizza assicurativa per responsabilità civile ALLIANZ (massimali di € 2.500.000,00), in linea con quanto previsto dal D.L. n° 111 del 17 marzo 1995.
- ✓ Certificazione di qualità ISO 9001:2015
- ✓ Certificazione di qualità ISO 14804:2005
- ✓ Documentazione di viaggio.
- ✓ N° 1 gratuità per i docenti ogni 15 studenti partecipanti

LA QUOTA NON COMPRENDE

Guide non menzionate, deposito cauzionale, tassa di soggiorno, mance, extra di carattere personale e quanto non indicato in programma e alla voce "la quota comprende".

NOTE OPERATIVE

Gli ingressi nei monumenti e musei statali e comunali sono generalmente gratuiti per i gruppi di studenti previa presentazione di lista nominativa dei partecipanti su carta intestata della scuola.

ASSISTENZA TECNICA ALL'ISTITUTO

La Viaggio & Apprendo S.r.l ha una sede operativa in Lombardia (Milano) ed una in Calabria con personale altamente qualificato che potrà supportarvi gratuitamente in tutte le fasi di realizzazione del progetto in particolare:

- Supporto per la preparazione dei documenti e assistenza per le formalità del viaggio
- **Assistenza 24 ore su 24 per tutta la durata del viaggio**

La Viaggio & Apprendo S.r.l. garantirà all'Istituto un continuo collegamento tra la sede locale, l'Istituto, i referenti scolastici e gli accompagnatori (anche con riferimento ad eventuali situazioni d'emergenza) attraverso la reperibilità dei propri uffici h/24 tramite **NUMERO VERDE 800134393**.

Milano 25/01/2024

L'amministratore unico
Dr.ssa Cepulinskaite Laura



VIAGGIO & APPRENDO
AGENZIA VIAGGI - TOUR OPERATOR - CORSI DI LINGUA
Sede: V.le Corsica, 95 - 20133 MI - A
P. IVA 06553310967



IAS-ANZ



ISO 9001:2008 - UNI 14804:2005

Sede Legale

Via Montenapoleone, 8
2012 Milano
Tel. +39 02 43128062

Sede Centro/Sud

Viale Labocchetta trav. Ciccarello 113
89132 Reggio Calabria
Tel. +39 0965 1970830