ISTITUTO TECNICO TECNOLOGICO "PANELLA – VALLAURI"
Via E. Cuzzocrea, 22 - 89128 REGGIO CALABRIA Tel.: 0965.499449
e-mail: rctf05000d@istruzione.it PEC: rctf05000d@pec.istruzione.it
Cod. Fisc. 92081310804 Cod. Mecc. RCTF05000D
sito web: www.ittpanellavallauri.edu.it

NORME GENERALI DI EMERGENZA - IN CASO DI INCENDIO

FASE DI INDIVIDUAZIONE DI UN PERICOLO

Chi si avvede dell'incendio, nel limite del possibile ed in funzione delle proprie conoscenze circa l'utilizzo dei mezzi antincendio, cerca di estinguere e/o controllare l'evento senza mettere a repentaglio la propria incolumità. Subito dopo o contestualmente avvisa (personalmente o tramite altri) il coordinatore dell'emergenza dell'accaduto fornendo possibilmente le seguenti informazioni:

- luogo nel quale si è sviluppato l'incendio;
- che cosa e quali sostanze hanno preso fuoco;
- eventuale presenza di feriti;
- estensione dell'incendio;
- se a suo giudizio occorre far evacuare immediatamente l'edificio scolastico e richiedere l'intervento dei Vigili del Fuoco.

Se il pericolo non è tale da richiedere l'evacuazione il coordinatore dell'emergenza dichiara la fase di allertamento con tre squilli brevi della campana o con avviso vocale.

FASE DI ALLERTAMENTO

Il Coordinatore allerta la squadra antincendio e quella di evacuazione e dichiara lo stato di emergenza con il suono ad intermittenza: ciò significa che è stato rilevato un pericolo, ma lo stesso non è tale da richiedere l'evacuazione.
Durante questa fase il Coordinatore fa sì che l'incendio venga estinto o quanto meno circoscritto dalla squadra antincendio, in modo da non coinvolgere altre zone.
Se ci sono feriti attiva anche la squadra di primo soccorso e richiedere l'intervento dell'ambulanza.

Durante questa fase i docenti devono:

- invitare gli alunni a mantenere la calma, perché chi in preda al panico tenta di fuggire senza avere idee chiare sul percorso da compiere o sulle procedure da attuare può incorrere in incidenti e provocarne agli altri;
- chiudere o lasciare chiuse le finestre per evitare l'aumento di ossigeno nell'edificio (essendo un comburente favorisce la propagazione dell'incendio e/o dei fumi);
- prendere il registro di classe, rimanere in aula ed accertarsi che gli alunni siano pronti per una eventuale evacuazione;
- non evacuare, perché il pericolo non è tale da richiedere l'evacuazione, e non fare uscire gli alunni dalle aule per non essere d'intralcio a chi sta cercando di risolvere il problema;
- se si accorgono che un alunno non è in aula (per esempio è in bagno), non cercarlo, ma rimanere con il resto della classe; l'alunno verrà recuperato dagli addetti alla squadra di evacuazione;
- solo in caso di pericolo imminente possono decidere l'immediata evacuazione della classe;

- avvertire immediatamente il Coordinatore dell'emergenza in caso vi siano feriti;
- se con gli alunni si trova nei pressi di un'uscita, dirigersi al punto di raccolta.

Gli alunni con handicap saranno assistiti dagli insegnanti di sostegno coadiuvati dagli alunni precedentemente nominati per tale compito.

Durante questa fase gli alunni devono:

- mantenere la massima calma, perché chi in preda al panico tenta di fuggire senza avere idee chiare sul percorso da compiere o sulle procedure da attuare può incorrere in incidenti e provocarne agli altri;
- chiudere o lasciare chiuse le finestre per evitare l'aumento di ossigeno nell'edificio (essendo un comburente favorisce la propagazione dell'incendio);
- non uscire dalle aule per non essere d'intralcio a chi sta cercando di risolvere il problema;
- non urlare per non destare panico e per far sì che vengano uditi tutti i segnali (sonori o vocali) che potrebbero essere successivamente emanati;
- disporsi in piedi davanti al banco con la sedia riposta sotto il banco e lo zaino sul banco, pronti per una eventuale evacuazione;
- prestare assistenza a quei compagni che potrebbero avere problemi di deambulazione;
- se sono fuori dalla propria aula, non sostare negli atri o nei corridoi, ma rientrare nella propria aula o nell'aula più vicina.

Durante questa fase chi è negli uffici deve:

- mantenere la calma;
- interrompere immediatamente ogni attività;
- chiudere o lasciare chiuse le finestre;
- lasciare gli oggetti personali;
- prelevare il registro delle presenze (degli insegnanti e del personale ATA);
- uscire dagli uffici chiudendo la porta alle proprie spalle;
- mettersi a disposizione del Coordinatore dell'Emergenza.

Durante questa fase i collaboratori scolastici devono:

- mantenere la calma;
- interrompere immediatamente ogni attività;
- se ci sono alunni nei bagni e/o nei corridoi invitarli ad entrare nelle proprie aule;
- assistere coloro che possono avere difficoltà di deambulazione.

Se l'incendio viene estinto e non ci sono danni alle strutture il Coordinatore dell'emergenza dichiara la fine dell'emergenza e la ripresa delle attività.

Se l'incendio non viene estinto e il compito è superiore alle forze e ai mezzi della squadra antincendio, il coordinatore dell'emergenza dichiara l'evacuazione totale e richiede l'intervento dei Vigili del Fuoco.

FASE DI EVACUAZIONE

Il Coordinatore dell'emergenza dichiara l'evacuazione totale con il suono continuo della campanella.

Durante questa fase i docenti devono:

- abbandonare con la classe l'edificio scolastico facendo in modo che l'evacuazione avvenga senza correre, senza spingere e senza urlare;

- lasciare e far lasciare gli oggetti ingombranti nell'aula (borse, zaini, libri, quaderni, ecc.), che possono essere di intralcio e rallentare l'evacuazione;
- condurre gli alunni al punto di raccolta seguendo le vie di esodo indicate nel piano di evacuazione;
- dare disposizioni, se c'è presenza di fumo, affinché gli alunni procedano all'evacuazione portandosi un fazzoletto o un lembo del proprio indumento sul viso (possibilmente bagnato) camminando chinati;
- giunti al punto di raccolta devono tenere gli alunni vicini a se, fare l'appello, compilare il foglio di evacuazione indicando eventuali dispersi e/o feriti e consegnarlo tramite l'apri-fila al coordinatore dell'emergenza.

Gli alunni con handicap saranno assistiti dagli addetti alla squadra di evacuazione e/o dagli insegnanti di sostegno coadiuvati dagli alunni precedentemente nominati per tale compito.

Durante questa fase gli alunni devono:

- lasciare gli oggetti personali in aula (zaini, libri, quaderni, ecc.);
- evacuare senza correre, senza spingere e senza urlare;
- procedere all'evacuazione, se c'è presenza di fumo, portandosi un fazzoletto o un lembo del proprio indumento sul viso (possibilmente bagnato) e camminare chinati;
- se sono fuori dalla propria aula, evacuare accodandosi alla prima classe che incontrano; giunti al Punto di Raccolta devono ricongiungersi con la propria classe;
- al punto di raccolta non disperdersi, ma rimanere vicini al proprio insegnante e rispondere all'appello; se qualcuno si allontana all'insaputa di tutti, non rispondendo all'appello, questi verrà dichiarato disperso e ciò comporterà l'attivazione di inutili ricerche.

Durante questa fase gli alunni apri-fila devono:

- coadiuvare l'insegnante affinché l'evacuazione si svolga in maniera ordinata;
- assicurare l'unità della classe prima, durante e dopo l'esodo;
- fare in modo che l'esodo avvenga non di corsa ma a passo regolare;
- mantenere il passo in modo tale da non creare intralcio con le persone in uscita dalle altre aule.

Durante questa fase gli alunni chiudi-fila devono:

- coadiuvare l'insegnante affinché l'evacuazione si svolga in maniera ordinata;
- assicurare l'unità della classe prima, durante e dopo l'esodo;
- assicurarsi che non ci sia più nessuno nell'aula, in caso contrario sollecitare ad abbandonarla;
- avvertire l'insegnante se ci sono persone colte da malore;
- chiudere la porta dell'aula dopo che tutti siano usciti;
- durante l'evacuazione controllare che non vi siano persone che si attardano.

Al punto di ritrovo il Coordinatore dell'emergenza verificherà la presenza di tutti gli evacuanti.

NORME GENERALI DI EMERGENZA - IN CASO DI TERREMOTO

Il terremoto è un fenomeno naturale, imprevedibile e di breve durata, quindi è inutile l'evacuazione durante le scosse perché non si fa in tempo a raggiungere l'uscita.

Pertanto è importante sapere cosa fare durante e dopo le scosse.

1^ FASE - DURANTE LE SCOSSE

Durante le scosse si deve:

- mantenere la massima calma;
- rimanere nel luogo in cui ci si trova;
- ripararsi vicino un pilastro, sotto una trave, posizionarsi ad un angolo della stanza o sotto l'architrave di una porta ricavata all'interno di un muro portante;
- mettersi sotto il banco e/o sotto la cattedra per ripararsi dalla eventuale caduta di calcinacci dal soffitto;
- non muoversi finché la scossa non è terminata.

2^ FASE - DOPO LE SCOSSE

Dopo le scosse si deve:

- evacuare solo dopo il segnale continuo;
- evacuare immediatamente in caso di pericolo imminente;
- prendere il registro di classe;
- procedere all'evacuazione in fila indiana senza correre affinché non si provochino forti vibrazioni che potrebbero compromettere la stabilità di una struttura eventualmente già lesionata dall'evento sismico;
- raggiungere il punto di raccolta.

Cessata l'emergenza il Coordinatore si astiene dall'ordinare la ripresa del lavoro e dispone una verifica del fabbricato da parte di esperti. Infine redige il rapporto sull'evento.

Allegato: PIANO DI EVACUAZIONE

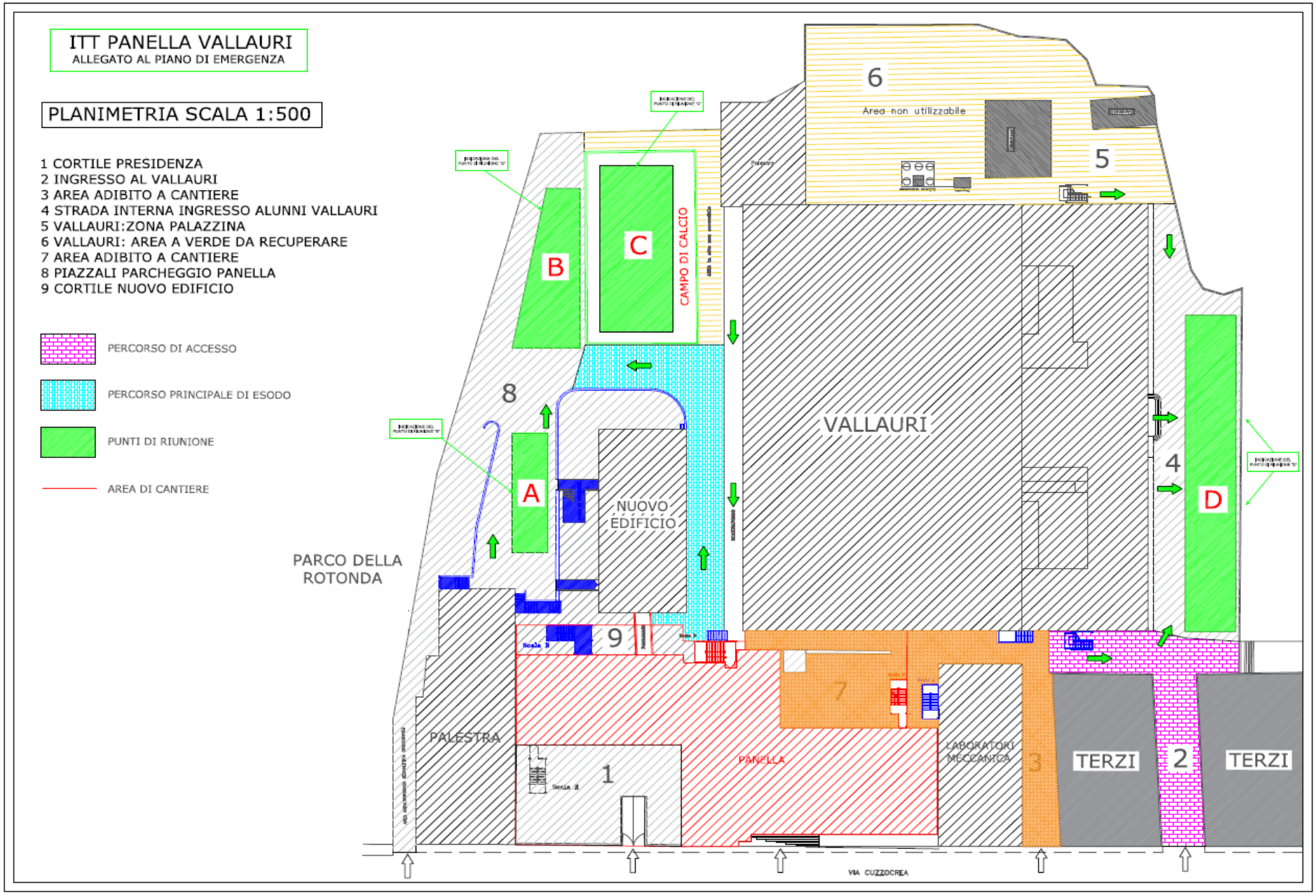

LOCALE_____

Nord

PIANO D'EMERGENZA

via Cuzzocrea



LOCALE _____

NORD

PIANO D'EMERGENZA

VIA CUZZOCREA

VIA CUZZOCREA

CANCELLO DA MANTENERE APERTO IN PRESENZA DI PERSONE NELL'ISTITUTO

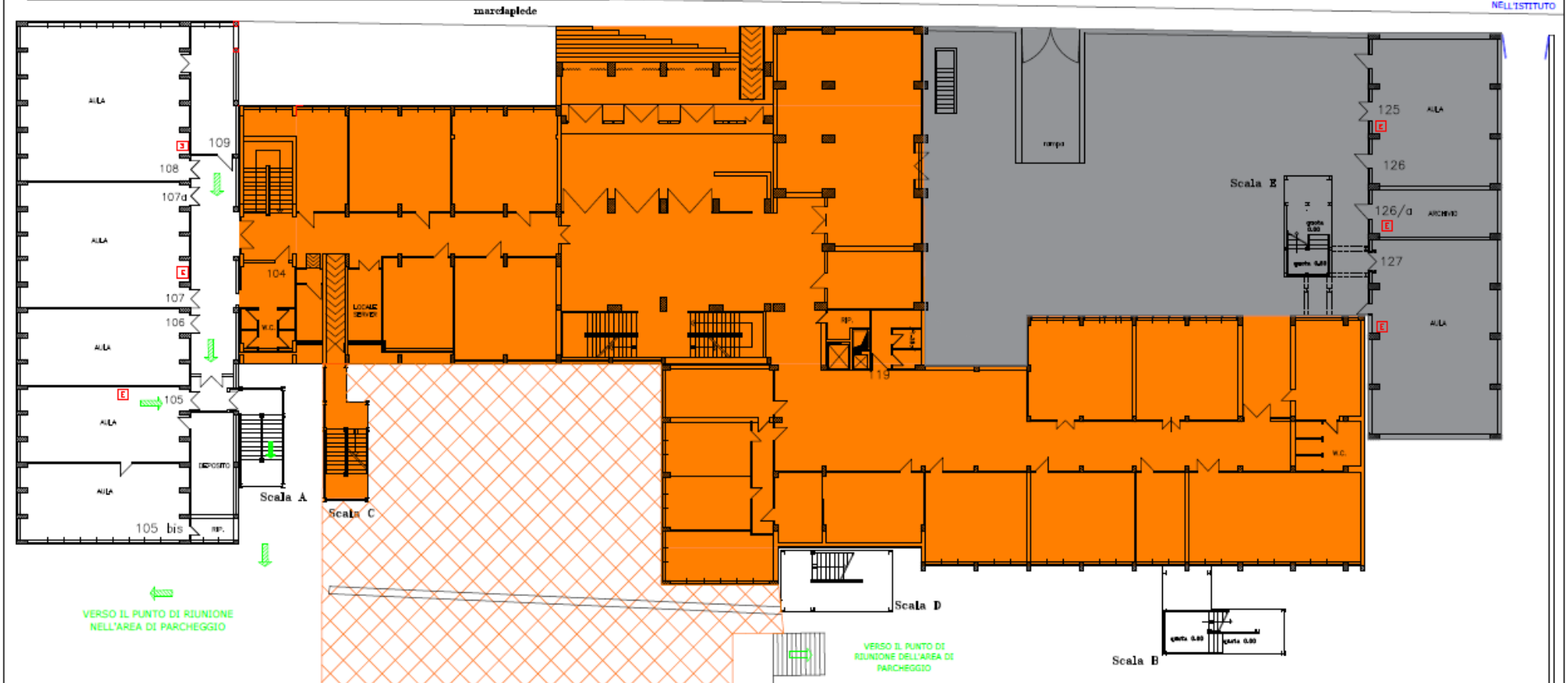

ITI PANELLA VALLAURI
EDIFICIO PANELLA
PIANO PRIMO (1^F.T.)

EDIFICIO VALLAURI

lunghezza reale metri 10

PUNTO DI RIUNIONE

IDRANTE

ESTINTORE

PULSANTE DI ALLARME

VOI SIETE QUA

AREA DEPOSITO E TRANSITO DI CANTIERE

AREA DI CANTIERE

PERCORSO IN PIANO

PERCORSO VERSO L'ALTO

PERCORSO VERSO IL BASSO

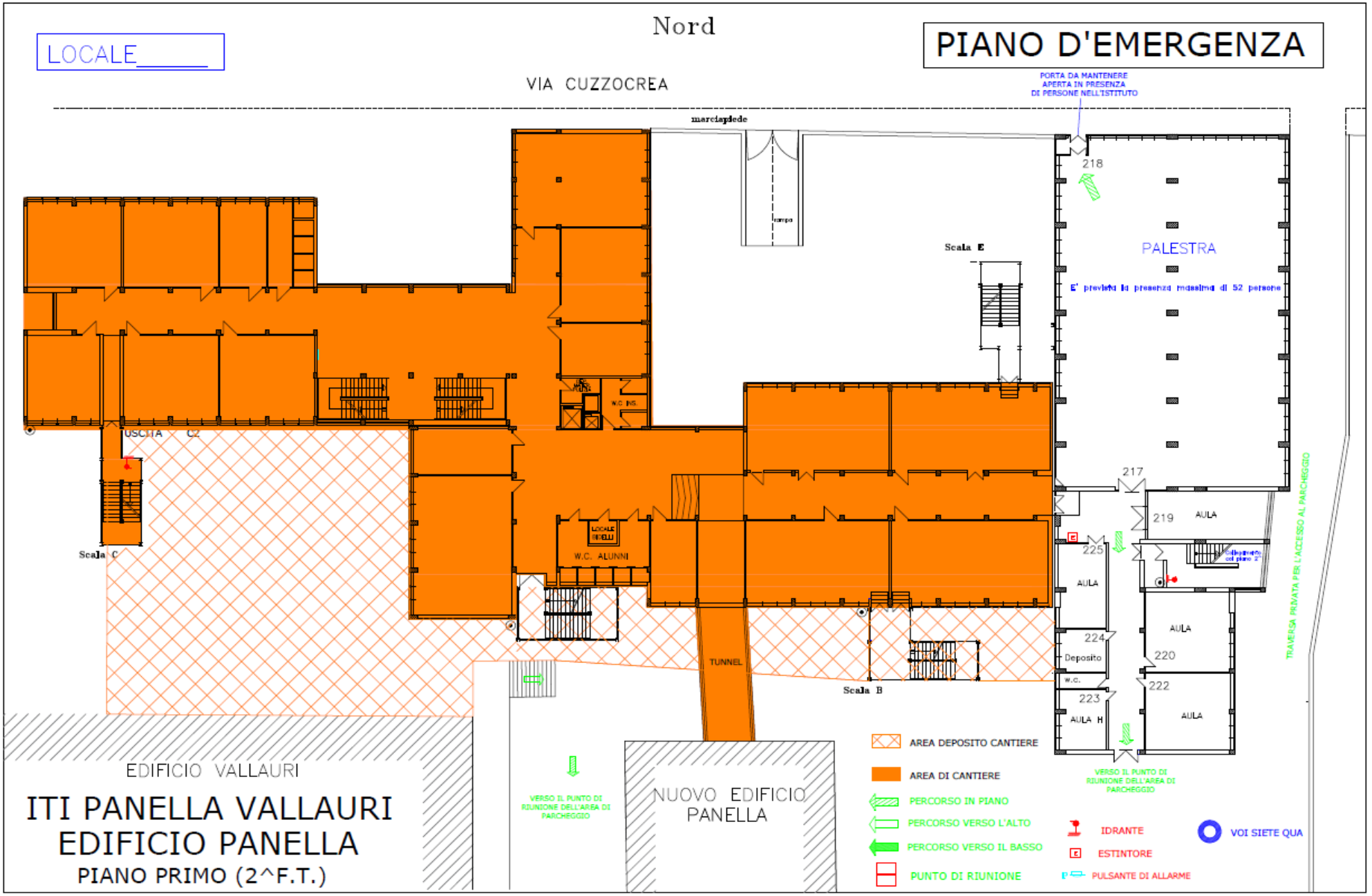
LOCALE_____
Nord
PIANO D'EMERGENZA
VIA CUZZOCREA
PORTA DA MANTENERE APERTA IN PRESENZA DI PERSONE NELL'ISTITUTO
marciapiede
rampa
Scala E
PALESTRA
E' prevista la presenza massima di 52 persone
218
217
219
AULA
225
AULA
224
Deposito
w.c.
223
AULA H
220
222
AULA
USCITA
C2
Scala C
W.C. ALUNNI
TUNNEL
Scala B
TRAVERSA PRIVATA PER L'ACCESSO AL PARCHEGGIO
VERSO IL PUNTO DI RIUNIONE DELL'AREA DI PARCHEGGIO
VERSO IL PUNTO DI RIUNIONE DELL'AREA DI PARCHEGGIO
NUOVO EDIFICIO PANELLA
EDIFICIO VALLAURI
ITI PANELLA VALLAURI
EDIFICIO PANELLA
PIANO PRIMO (2^F.T.)
AREA DEPOSITO CANTIERE
AREA DI CANTIERE
PERCORSO IN PIANO
PERCORSO VERSO L'ALTO
PERCORSO VERSO IL BASSO
PUNTO DI RIUNIONE
IDRANTE
ESTINTORE
PULSANTE DI ALLARME
VOI SIETE QUA

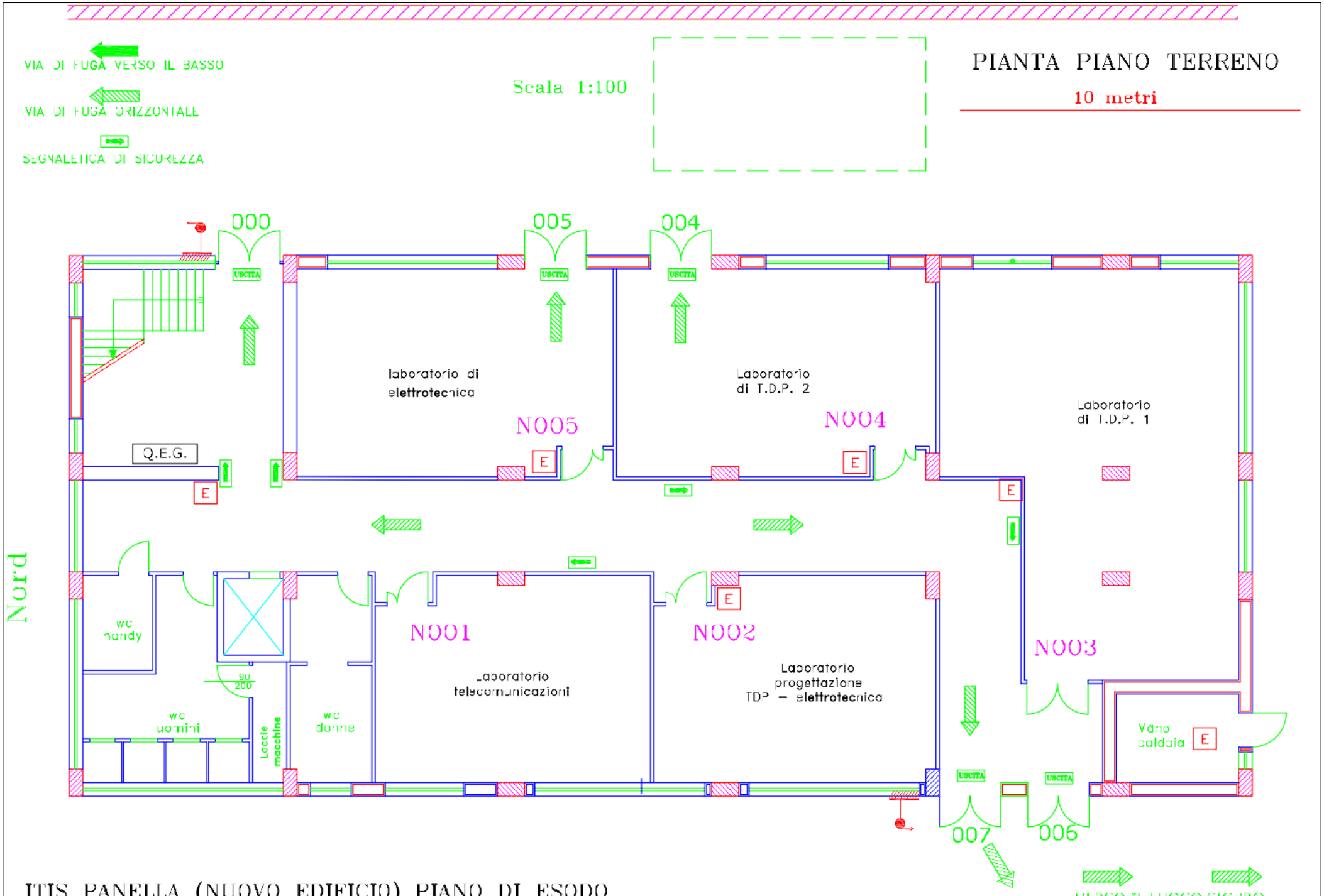
VIA DI FUGA VERSO IL BASSO
VIA DI FUGA ORIZZONTALE
SEGNALETICA DI SICUREZZA
Scala 1:100
PIANTA PIANO TERRENO
10 metri
000
005
004
USCITA
laboratorio di elettrotecnica
Laboratorio di T.D.P. 2
Laboratorio di T.D.P. 1
N005
N004
Q.E.G.
E
Nord
wc handy
N001
N002
N003
Laboratorio telecomunicazioni
Laboratorio progettazione TDP – elettrotecnica
90
200
wc uomini
Locale macchine
wc donne
Vano caldaia
007
006
ITIS PANELLA (NUOVO EDIFICIO) PIANO DI ESODO
VERSO IL LUOGO SICURO

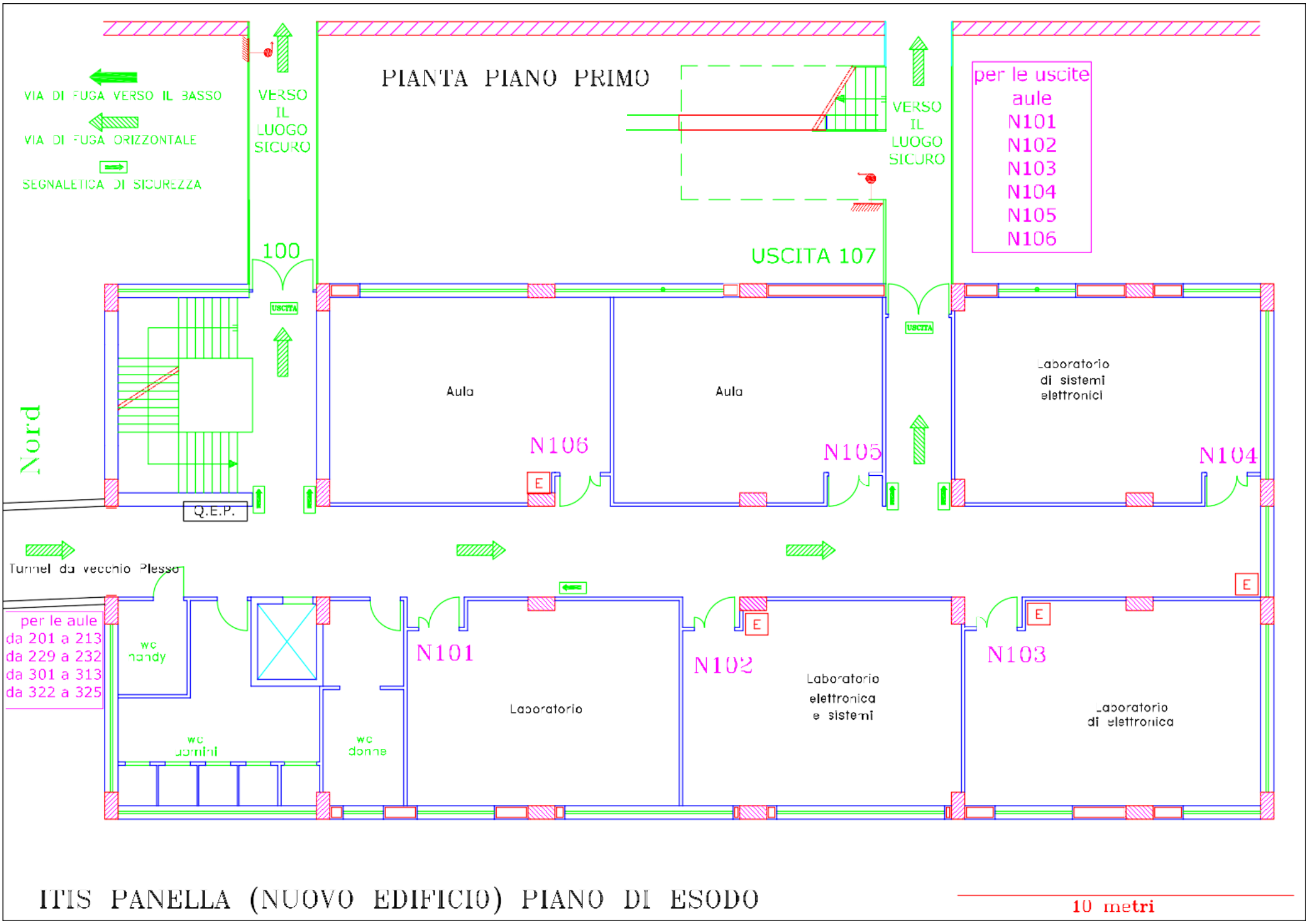

ITIS PANELLA (NUOVO EDIFICIO) PIANO DI ESODO

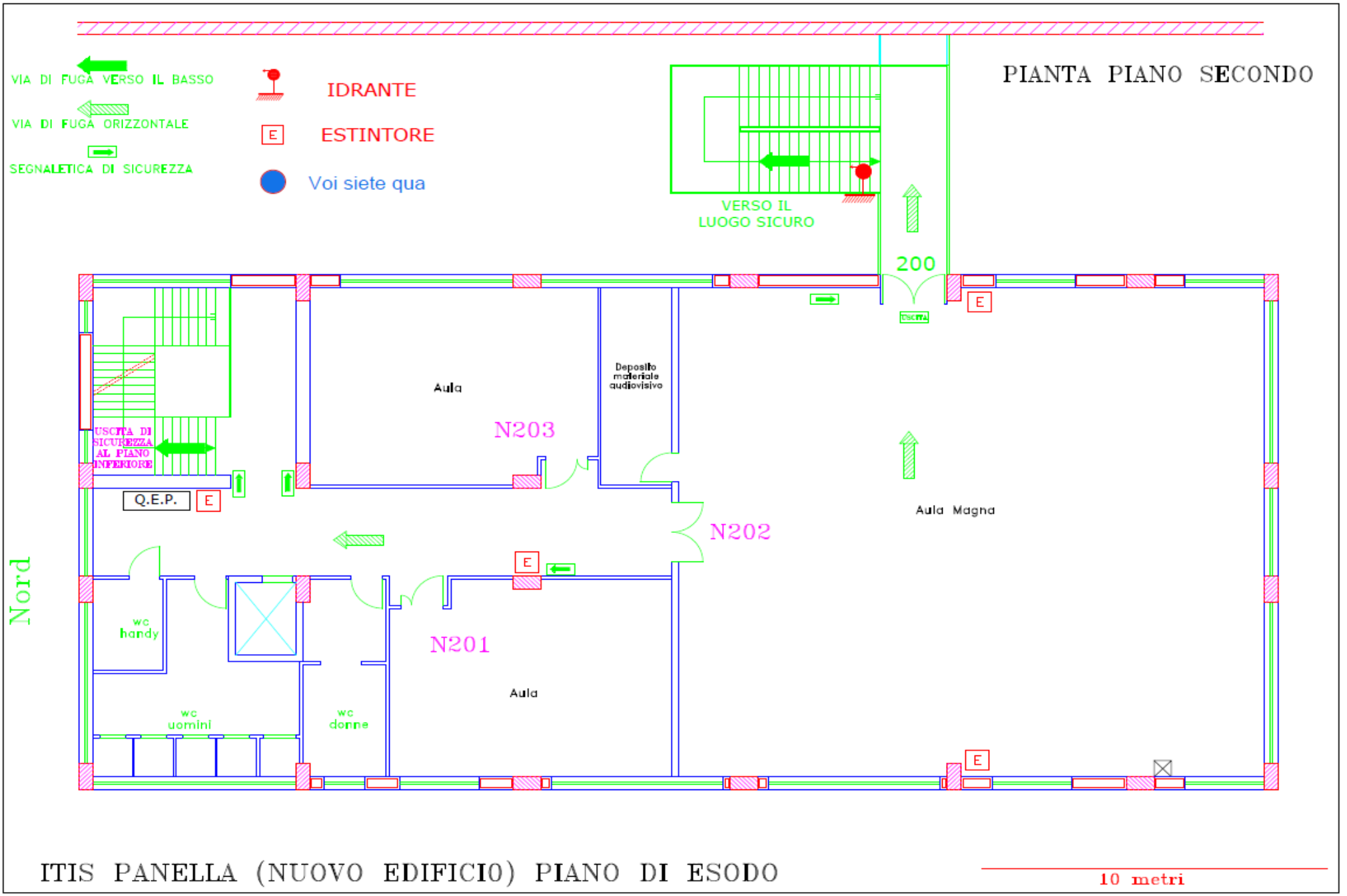
VIA DI FUGA VERSO IL BASSO
VIA DI FUGA ORIZZONTALE
SEGNALETICA DI SICUREZZA
IDRANTE
E
ESTINTORE
Voi siete qua
PIANTA PIANO SECONDO
VERSO IL
LUOGO SICURO
200
USCITA
E
Aula
N203
Deposito
materiale
audiovisivo
USCITA DI
SICUREZZA
AL PIANO
INFERIORE
Q.E.P.
E
N202
Aula Magna
Nord
E
wc
handy
N201
Aula
wc
uomini
wc
donne
E
ITIS PANELLA (NUOVO EDIFICIO) PIANO DI ESODO
10 metri

PIANTA PIANO RIALZATO

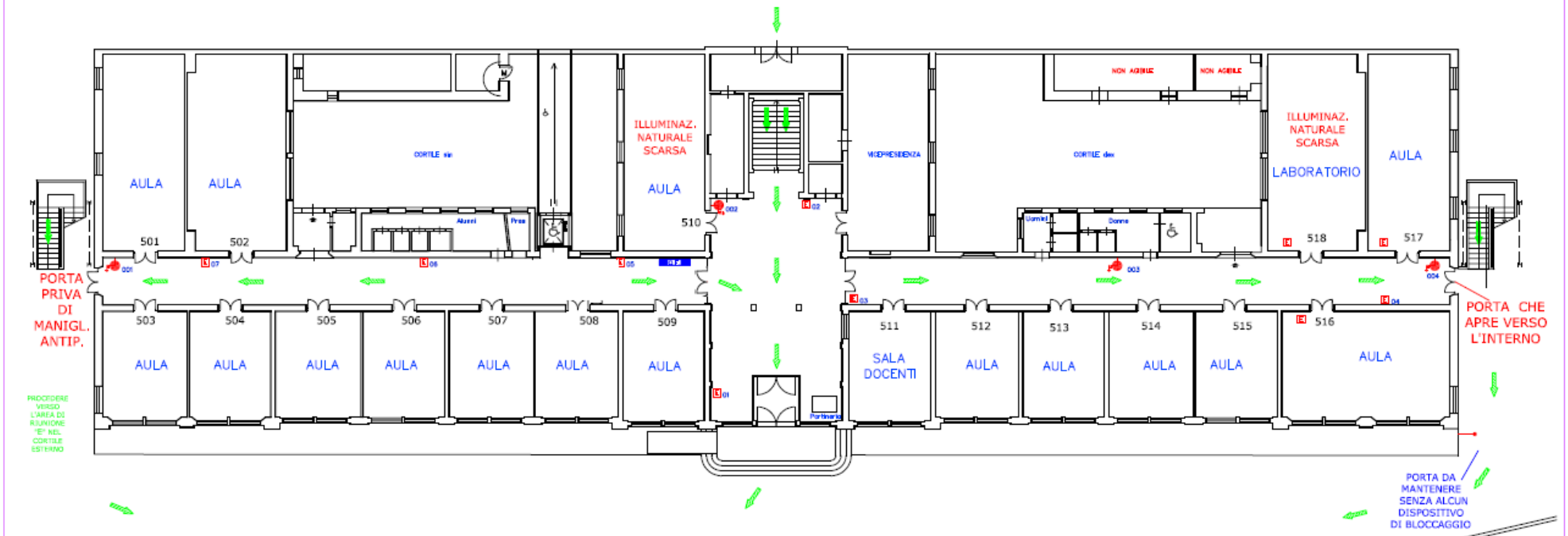

RIFERIMENTO
LUNGHEZZA
METRI 5
(DISEGNO FUORI SCALA)

LEGENDA

- VOI SIETE QUA
- P — PULSANTE AVVISO ALLARME
- REI — PORTA REI 60
- PERCORSO DI USCITA VERSO L'ALTO
- PERCORSO DI USCITA ORIZZONTALE
- PERCORSO DI USCITA VERSO IL BASSO
- ESTINTORE PORTATILE
- IDRANTE A MURO CON TUBAZIONE FLESSIBILE A LANCIA
- ATTACCO PER AUTOPOMPA
- PORTA METALLICA

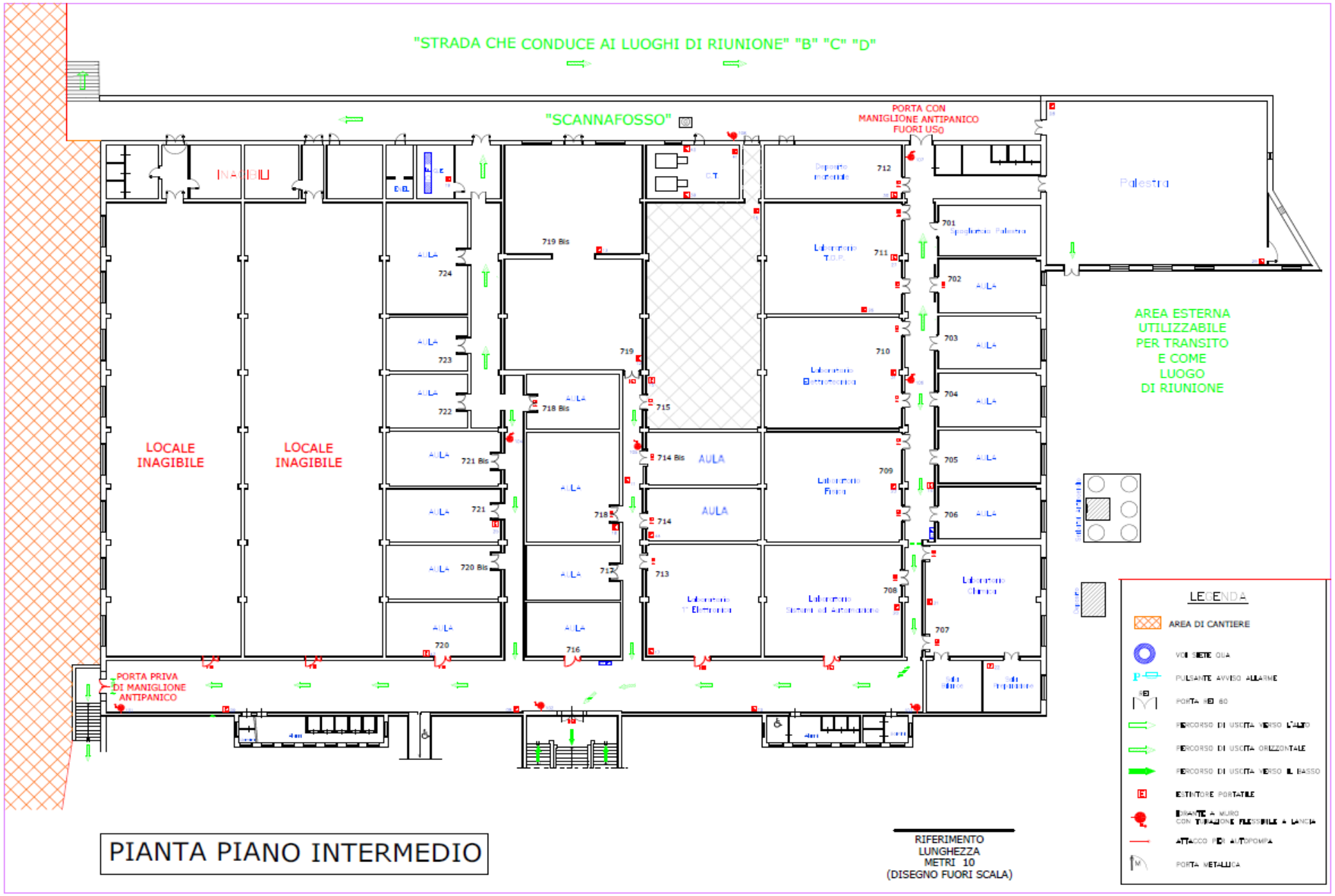

PIANTA PIANO INTERMEDIO

PIANTA PIANO PRIMO

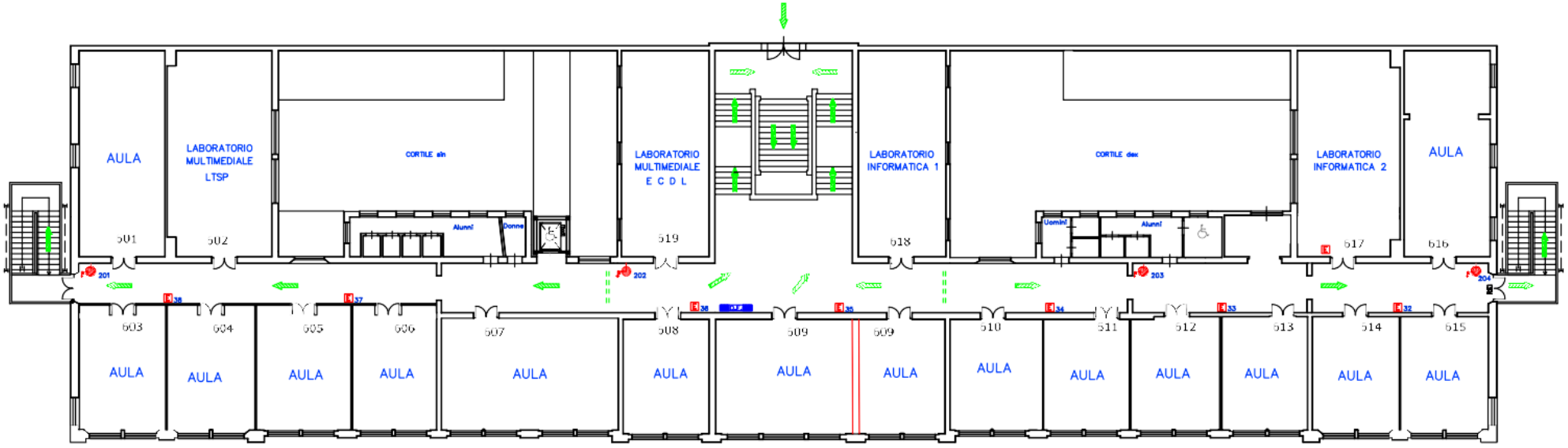

RIFERIMENTO
LUNGHEZZA
METRI 5
(DISEGNO FUORI
SCALA)

LEGENDA

- VOI SIETE QUA
- PULSANTE AVVISO ALLARME
- PORTA REI 60
- PERCORSO DI USCITA VERSO L'ALTO
- PERCORSO DI USCITA ORIZZONTALE
- PERCORSO DI USCITA VERSO IL BASSO
- ESTINTORE PORTATILE
- IDRANTE A MURO CON TUBAZIONE FLESSIBILE A LANCIA
- ATTACCO PER AUTOPOMPA
- PORTA METALLICA

ITT PANELLA VALLAURI

PIANO TERRA

Scala 1:100

PIANO DI EVACUAZIONE



LEGENDA

PROCEDURE DA ADOTTARE IN CASO DI ALLARME
(per i visitatori e la clientela del ..., centro commerciale, negozio ...)

- Un segnale acustico prolungato accompagnato da raccomandazioni vocali segnalano una situazione di emergenza per incendio o pericolo di altra natura.
- Mantenere la calma ed evitare di trasmettere il panico ad altre persone.
- Le squadre di primo soccorso interne e i vigili del fuoco vengono attivati automaticamente alla prima segnalazione di allarme.
- Evacuare immediatamente il fabbricato utilizzando le uscite di sicurezza più vicine indicate da apposita segnaletica e riportate nella presente planimetria.
- Prestare assistenza a chi si trova in difficoltà, se avete la garanzia di riuscire nell'intento.
- Attenersi scrupolosamente alle istruzioni annunciate dall'impianto di diffusione sonora.
- Dopo aver attraversato le porte tagliafuoco delle uscite di sicurezza siete già in luogo sicuro, ovvero al riparo dagli effetti di un eventuale incendio, seguendo la segnaletica di sicurezza posizionata all'interno del luogo sicuro raggiungerete tranquillamente l'esterno dell'edificio.
- Prestate molta attenzione alla segnaletica di sicurezza perché molti percorsi comprendono tratti di scala in salita che conducono fino alla copertura del fabbricato dalla quale è possibile allontanarsi rapidamente ed agevolmente per raggiungere i punti di raccolta esterni.
- Restare fermi nei punti di raccolta esterni seguendo le indicazioni degli addetti alla gestione dell'emergenza per non intralciare le operazioni di soccorso rendendovi disponibili a fornire eventuali utili informazioni ai soccorritori.
- Non rientrare nell'edificio fino a quando non vengono ripristinate le condizioni di normalità.

	VOI SIETE QUI
	LIMITE DEL COMPARTO ANTINCENDIO
	USCITA DI SICUREZZA PIÙ VICINA
	LUOGO SICURO (colore grigio scuro)

SEGNALETICA DI SICUREZZA ED ATTREZZATURE ANTINCENDIO DISPONIBILI NELLA GALLERIA

SEGNALETICA DI SICUREZZA LUMINOSA		USCITA DI EMERGENZA
		PERCORSO/USCITA DI EMERGENZA VERSO DESTRA / SINISTRA
SEGNALETICA DI SICUREZZA		USCITA DI EMERGENZA
		PERCORSO/USCITA DI EMERGENZA VERSO DESTRA / SINISTRA
		SPAZIO CALMO DISABILI
		IDRANTI UNI 45
		ESTINTORI
		PULSANTI DI ALLARME
		QUADRO ELETTRICO
		DIVIETO DI USARE L'ASCENSORE

PERCORSO IN PIANO
PERCORSO VERSO L'ALTO
PERCORSO VERSO IL BASSO

Il Dirigente Scolastico :
Prof.ssa Teresa Marino

ITT PANELLA VALLAURI

PIANO PRIMO

Scala 1:100

PIANO DI EVACUAZIONE



LEGENDA

PROCEDURE DA ADOTTARE IN CASO DI ALLARME
(per i visitatori e la clientela del ... centro commerciale, negozio ...)

- Un segnale sonoro prolungato accompagnato da raccomandazioni vocali segnalerà una situazione di emergenza per incendio o pericolo di altra natura.
- Mantenere la calma ed evitare di trasmettere il panico ad altre persone.
- Le squadre di primo soccorso interne e i vigili del fuoco vengono attivati automaticamente alla prima segnalazione di allarme.
- Evacuare immediatamente il fabbricato utilizzando le uscite di sicurezza più vicine indicate da apposita segnaletica e ricordate nella presente planimetria.
- Prestare assistenza a chi si trova in difficoltà, se ovvio, la garanzia di riuscita dell'intervento.
- Attenersi scrupolosamente alle istruzioni annunciate dall'impianto di diffusione sonora.
- Dopo aver attraversato le porte tagliafuoco delle uscite di sicurezza siete già in luogo sicuro, ovvero al riparo dagli effetti di un eventuale incendio, seguendo la segnaletica di sicurezza posizionata all'interno del luogo sicuro raggiungerete tranquillamente l'esterno dell'edificio.
- Prestate molta attenzione alla segnaletica di sicurezza poiché molti percorsi comprendono tratti di scala in cui che conducono fino alla copertura del fabbricato dalle quale è possibile allontanarsi rapidamente ed agevolmente per raggiungere i punti di raccolta esterni.
- Restare fermi nei punti di raccolta esterni seguendo le indicazioni degli addetti alla gestione dell'emergenza per non intralciare le operazioni di soccorso rendendovi disponibili a fornire eventuali utili informazioni ai soccorritori.
- Non rientrare nell'edificio fino a quando non vengono ripristinate le condizioni di normalità.

VOI SIETE QUI

LIMITE DEL COMPARTO ANTINCENDIO

USCITA DI SICUREZZA PUBBLICA

LUOGO SICURO (colore grigio scuro)

SEGNALETICA DI SICUREZZA ED ATTREZZATURE ANTINCENDIO DISPONIBILI NELLA GALLERIA

SEGNALETICA DI SICUREZZA LUMINOSA

USCITA DI EMERGENZA

PERCORSO USCITA DI EMERGENZA VERSO DESTRA / SINISTRA

SEGNALETICA DI SICUREZZA

USCITA DI EMERGENZA

PERCORSO USCITA DI EMERGENZA VERSO DESTRA / SINISTRA

SCALA DI EMERGENZA DISCESA A DESTRA / SINISTRA

SPAZIO CALMO DISABILI

IDRANTI UNI 45

ESTINTORI

PULSANTIERA ALLARME

QUADRO ELETTRICO

DIVIETO DI USARE L'ASCENSORE

PERCORSO IN PIANO

PERCORSO VERSO L'ALTO

PERCORSO VERSO IL BASSO

Il Dirigente Scolastico :
Prof.ssa Teresa Marino